

PREMAC s.r.l.

LABORATORIO PROVE E SPERIMENTAZIONI SU MATERIALI DA COSTRUZIONE, GEOTECNICHE SU TERRE E ROCCE
AUTORIZZAZIONI: D.M. LL.PP. N 37616 DEL 29/09/1993, LEGGE 1086/71 E SUCCESSIVO RINNOVO - D.M. II. TT. 7731 DEL 02/08/2012, DPR 380/01



Settore Metalli

RP.01-05 Rev./Ed. D/1 del 25/08/09

Rapporto di prova N°: 1242/R1

Feroletto Antico, 20/05/15

Verbale di Accettazione N°: 0564 del 11/05/15

Richiedente: ING NISTICO' ANTONIO in qualità di RESPONSABILE UNICO DEL PROCEDIMENTO

Int. Fattura: AMMINISTRAZIONE COMUNALE DI CARDINALE
VIA VITTORIO EMANUELE, 5 88062 CARDINALE - CZ

Dati cantiere:

Opera: LAVORI DI COMPLETAMENTO BIBLIOTECA COMUNALE - INDAGINI STRUTTURALI

In: V.LE ROMA di CARDINALE

Proprietà: AMMINISTRAZIONE COMUNALE

Impresa: ND

Responsabile Unico del Procedimento: Ing. NISTICO' ANTONIO

Caratteristiche dichiarate.: ND

Campioni in esame.....: N° 12 barre di acciaio per c.a.

Prove richieste.....: Prova di trazione

Norma di riferimento.....: UNI EN ISO 15630-1 del 04

Risultati di prova:

Sigla	φ nom.	Tipo barra	Data Prova	Peso (g/ml)	Lung. (mm)	φ eff.	fy (N/mm ²)	ft (N/mm ²)	Rapporto ft/fy	All. % Agt	Ø Mandr. (mm)	Tipo Piega	EP
PB0T-1	12	T.L.	13/05/15	864	425	11,8	247	341	1,38	16,2	---	C	---
PB0T-2	14	T.L.	13/05/15	1192	438	13,9	292	411	1,40	10,2	---	C	---
PB1P-3	16	T.L.	13/05/15	1549	470	15,9	235	326	1,39	15,2	---	C	---
PB1P-4	16	T.L.	13/05/15	1510	445	15,7	234	325	1,39	12,2	---	C	---
PB1T-5	14	T.L.	13/05/15	1207	328	14,0	317	418	1,32	13,2	---	C	---
PB1T-6	14	T.L.	13/05/15	1193	435	13,9	284	403	1,42	12,2	---	C	---
PB2P-7	14	T.L.	13/05/15	1223	467	14,1	297	403	1,36	10,2	---	C	---
PB2P-8	16	T.L.	13/05/15	1574	512	16,0	279	390	1,40	20,2	---	C	---
PB2T-9	8	T.L.	13/05/15	412	318	8,2	541	784	1,45	10,4	---	C	---
PB2T-10	14	T.L.	13/05/15	1228	500	14,1	299	409	1,37	10,2	---	C	---
PB2T-11	12	T.L.	13/05/15	846	493	11,7	257	355	1,38	10,2	---	C	---
PB3T-12	16	T.L.	13/05/15	1571	510	16,0	325	485	1,49	15,2	---	C	---

Note: Richiesta di prova sottoscritta dalla DD.LL. No

ALLEGATI: Schema Ubicazione prelievi
Documentazione Fotografica

Tipo Piega: B=Piegatura a 90° e parz raddr. di 20° C=Non richiesta, ancorchè obbligatoria secondo, D.M. IITT 14/01/08

EP: Esito pieg. (1=Positivo / 2-Negativo); - ND= Non Dichiarato NR= Non Rilevato; I dati mancanti non sono stati dichiarati;

Lo Sperimentatore
P.I. Gaetano Mazza

Il Direttore del Laboratorio
Dott. Ing. Giuseppe MASCARO

Pagina 1 di 2

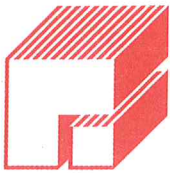

PREMAC s.r.l.

LABORATORIO PROVE E SPERIMENTAZIONI SU MATERIALI DA COSTRUZIONE, GEOTECNICHE SU TERRE E ROCCE
AUTORIZZAZIONI: D.M. LL.PP. N 37616 DEL 29/09/1993, LEGGE 1086/71 E SUCCESSIVO RINNOVO - D.M. II. TT. 7731 DEL 02/08/2012, DPR 380/01



Risultati di prova:

Sigla	ϕ nom.	Tipo barra	Data Prova	Peso (g/ml)	Lung. (mm)	ϕ eff.	f_y (N/mm ²)	f_t (N/mm ²)	Rapporto f_t/f_y	All. % Agt	ϕ Mandr. (mm)	Tipo Piega	EP
-------	----------------	---------------	---------------	----------------	---------------	----------------	-------------------------------	-------------------------------	-----------------------	---------------	-----------------------	---------------	----

Marchio rilevato:

Nome Ferriera: MARCHIO NON RILEVATO IN LABORATORIO

Acciaio prelevato in data: 06/05/15

Fine Risultati

Lo Sperimentatore
P.I. Gaetano Mazza

Il Direttore del Laboratorio
Dott. Ing. Giuseppe MASCARO

Pagina 2 di 2

⊗— Punto prelievo barra

PIANTA
DELLE
FONDAZIONI

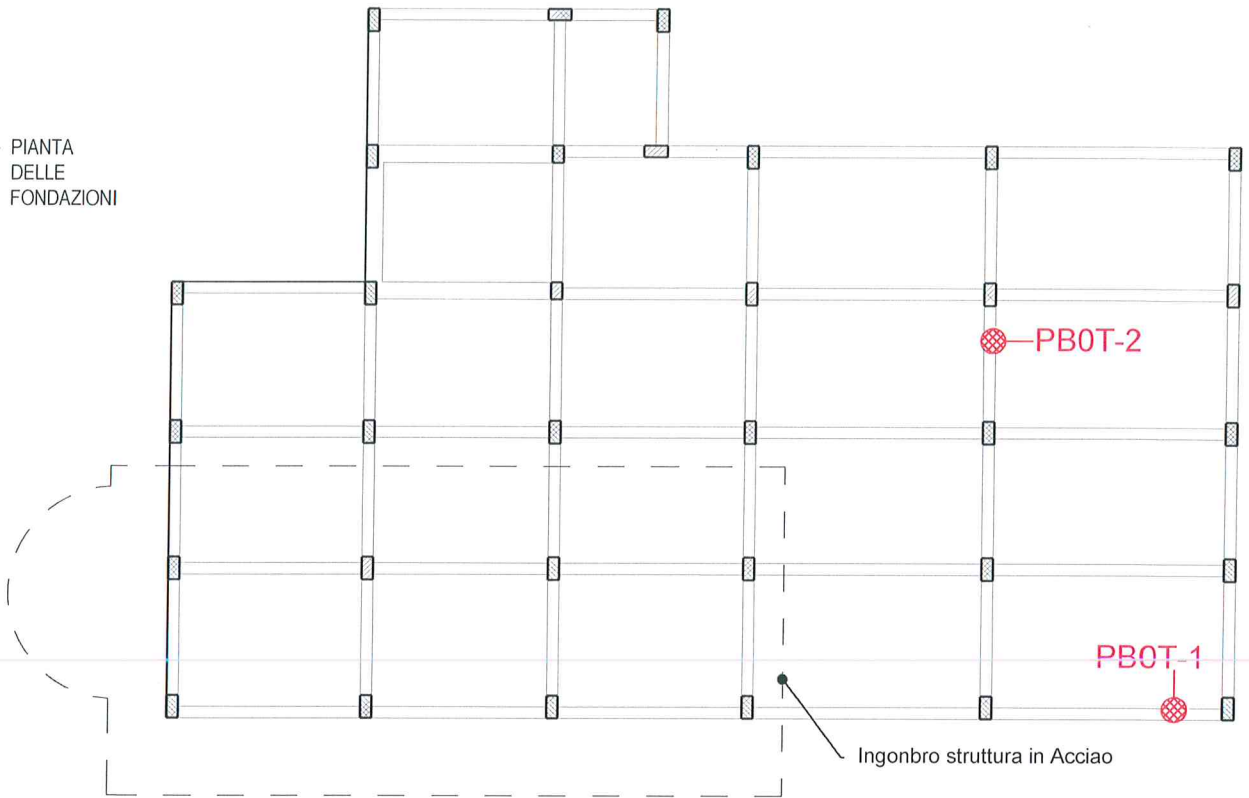

PIANTA
PIANO
TERRA

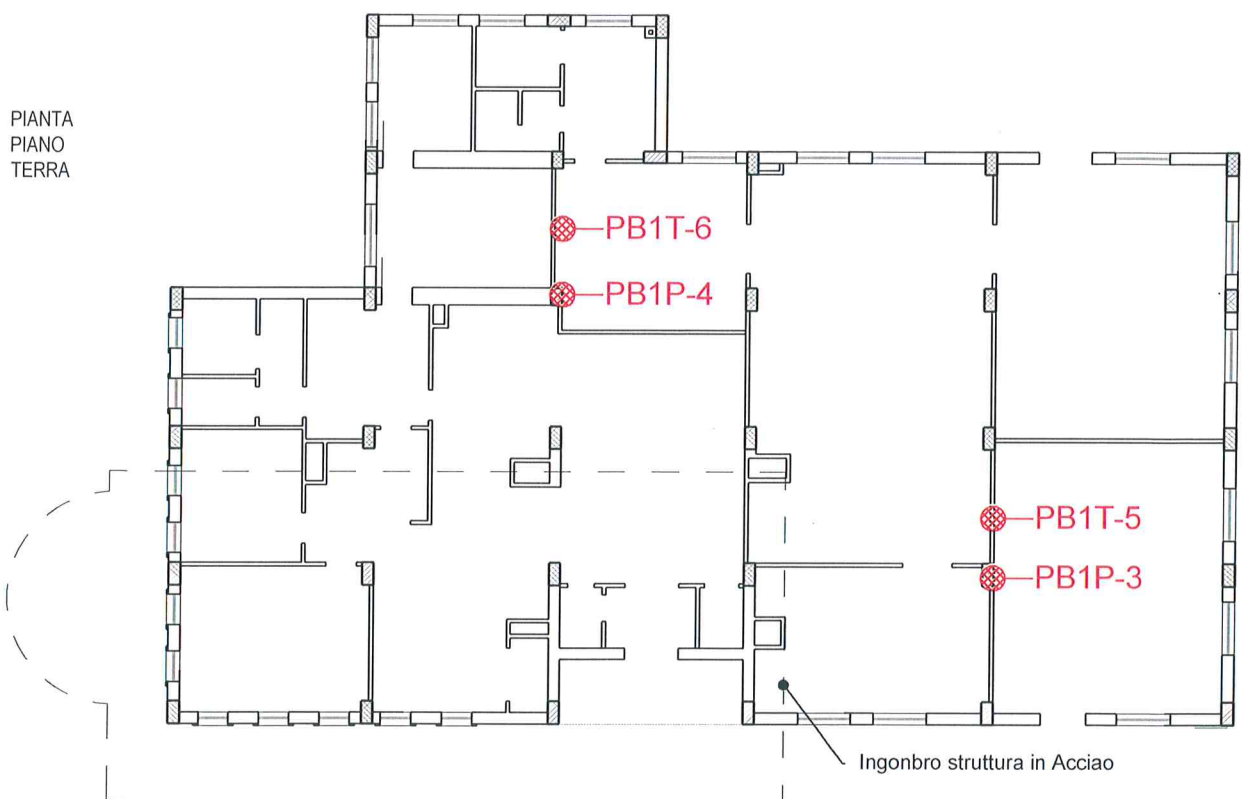

Allegato al Certificato di Prova n° 1242/R1 del 20/05/15
Schema Ubicazione Prove Documentazione Fotografica

●— Punto prelievo barra

PIANTA
PIANO
PRIMO

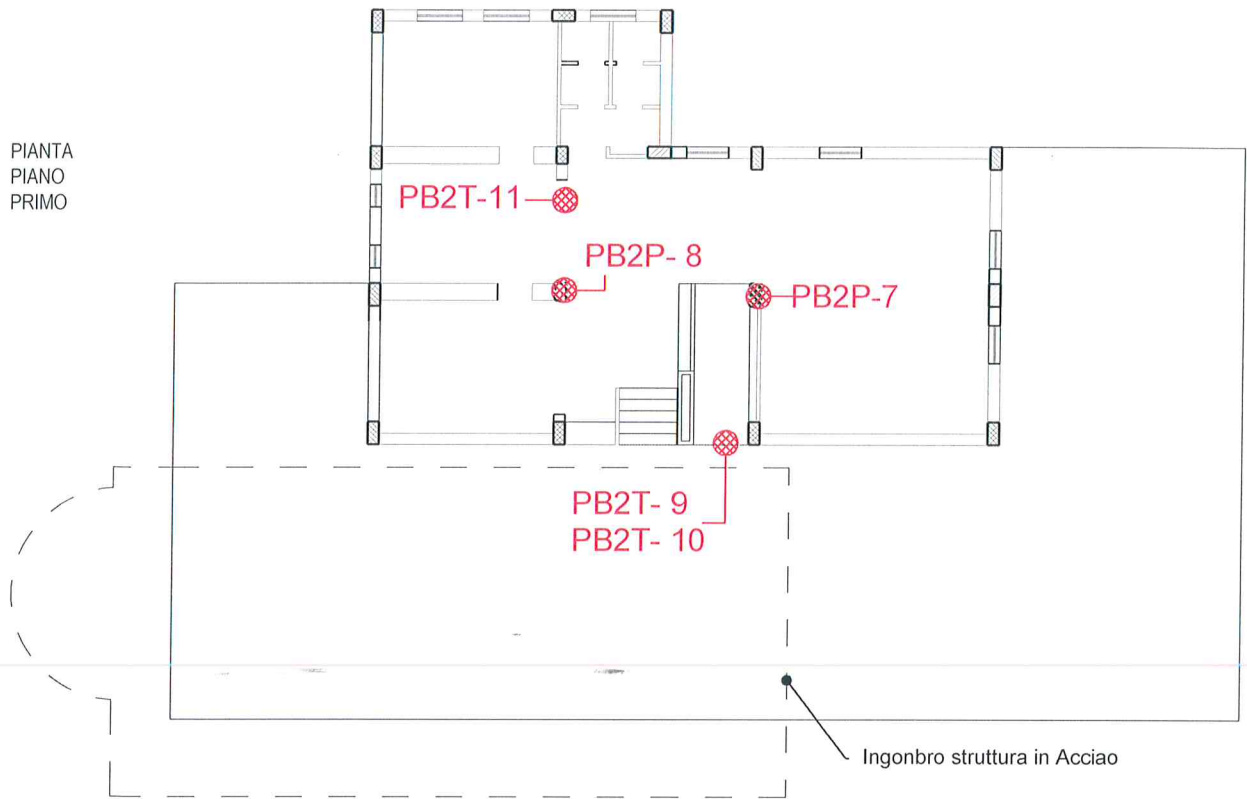

PIANTA
DELLE
COPERTURE

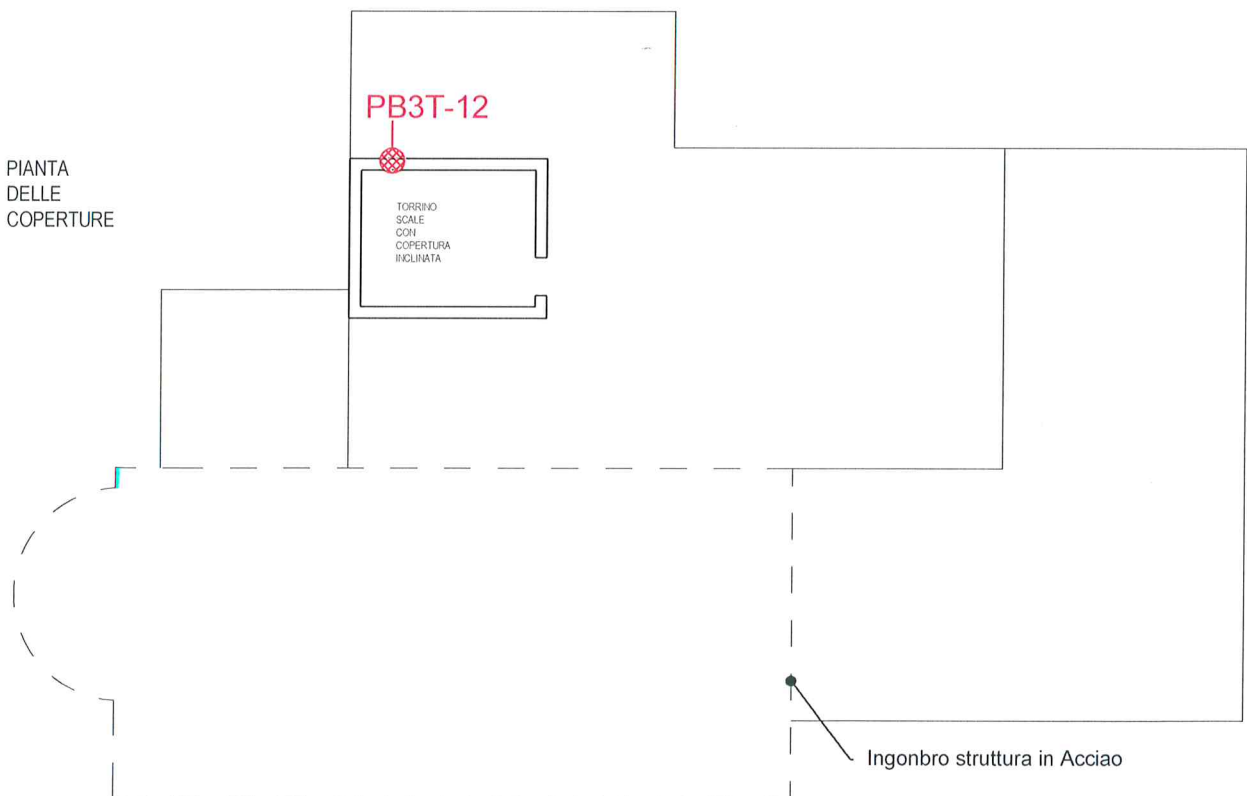

FOTOGRAFIE

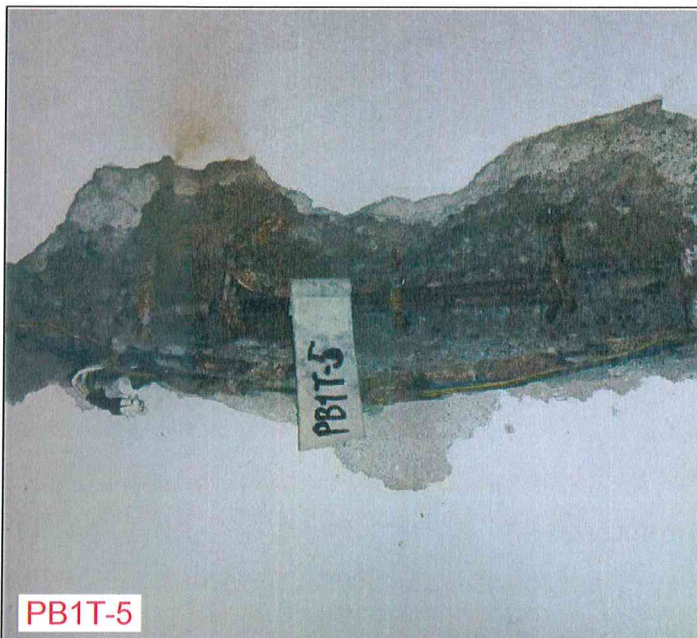
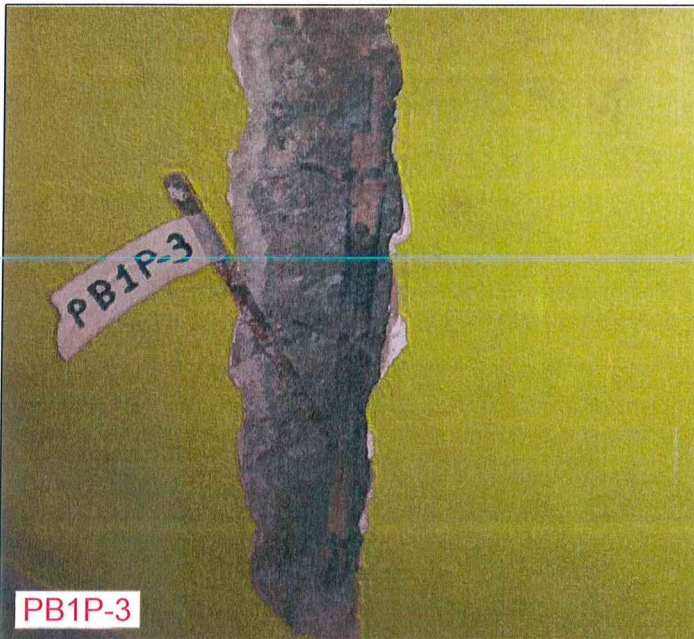

A handwritten signature in blue ink, consisting of several overlapping, stylized lines.

FOTOGRAFIE

