

COMUNE DI CARDINALE

LIMITE AMMINISTRATIVO



COMUNE DI CARDINALE
provincia di Catanzaro



QC_P	PIANO STRUTTURALE COMUNALE (P.S.C.) DOCUMENTO PRELIMINARE	ALL.
PTCP		06
E 1		12-04-12

I TECNICI: Ing. Nino Stefanucci (CAPOGRUPPO E PROGETTISTA)	Arch. Pietro Debilio (PROGETTISTA)
Ing. Domenico Stefanucci (PROGETTISTA)	Ing. Nicolino Armocida (TECNICO ACUSTICO)
Ing. Giuseppe Stefanucci (PROGETTISTA)	Dott. Geol. Andrea Leuzzi (GEOLOGO)
Ing. Vincenzo Papaleo (PROGETTISTA)	Dott. Agr. Rocco Iamello (AGRONOMO)

QUADRO DI RIFERIMENTO NORMATIVO E DI PIANIFICAZIONE: PIANO TERRITORIALE DI COORDINAMENTO PROVINCIALE - DOCUMENTO PRELIMINARE: Stralcio della tav. E.1 - Ecologia/Ambiente naturale: Carta dei sistemi naturali - sc. 1:50.000.	SCALA 1:50.000 Adottato il Approvato il
--	--

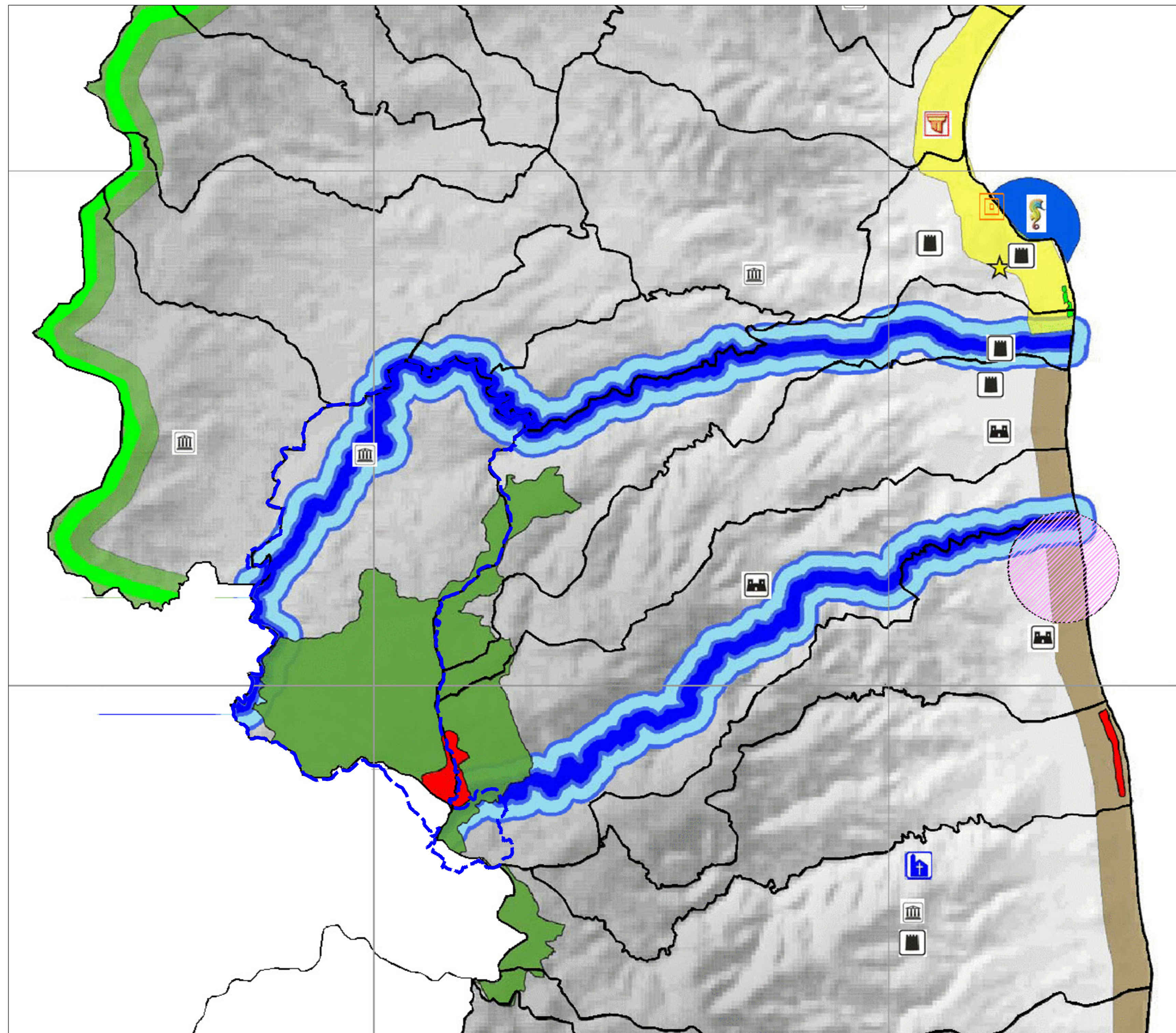

LEGENDA

Limiti comunali	
Parchi ed Aree protette	
Parco Nazionale della Sila	
Parco Regionale delle Serre	
Parco Marino Regionale Baia di Soverato	
ZPS	
SIC	
SIN	
SIR	
Connessione e nodi della rete ecologica	
Area di Reperimento Parco Regionale Reventino - Mancuso	
Sistema delle fiumare	
Corridoi ecologici	
Fasce Frangivento Litoranee	
Oasi naturalistica	
Geositi e Geoparchi	
Parchi Urbani e Perurbani	
Zone termali	
Beni storici soggetti a salvaguardia - Legge Regionale 23/1990	
Monumenti bizantini (legge regionale 23 / 90)	
Castello medievale	
Aree archeologiche	
Siti di interesse archeologico e unità rupestri	
Forte medievale	
Torre medievale (legge regionale 23 / 90)	
Emergenze architettoniche extraurbane	
Zone di restauro ambientale e sviluppo naturale	
Sistema costiero attrezzato	
Area costiera di pregio	