

COMUNE DI CARDINALE

LIMITE AMMINISTRATIVO



COMUNE DI CARDINALE
provincia di Catanzaro



QC_P ALL.
PTCP PIANO STRUTTURALE COMUNALE (P.S.C.) 07
E)2 DOCUMENTO PRELIMINARE 12-04-12

I TECNICI:
Ing. Nino Stefanucci (CAPOGRUPPO E PROGETTISTA) Arch. Pietro Debilio (PROGETTISTA)
Ing. Domenico Stefanucci (PROGETTISTA) Ing. Nicolino Armocida (TECNICO ACUSTICO)
Ing. Giuseppe Stefanucci (PROGETTISTA) Dott. Geol. Andrea Leuzzi (GEOLOGO)
Ing. Vincenzo Papaleo (PROGETTISTA) Dott. Agr. Rocco Iamello (AGRONOMO)

**QUADRO DI RIFERIMENTO
NORMATIVO E DI PLANIFICAZIONE:**
PIANO TERRITORIALE DI
COORDINAMENTO PROVINCIALE -
DOCUMENTO PRELIMINARE:
Stralcio della tav. E.3.3 - Ecologia/Ambiente
naturale: Carta dei regimi di tutela - sc. 1:25.000.

SCALA 1:25.000
Adottato il
Approvato il

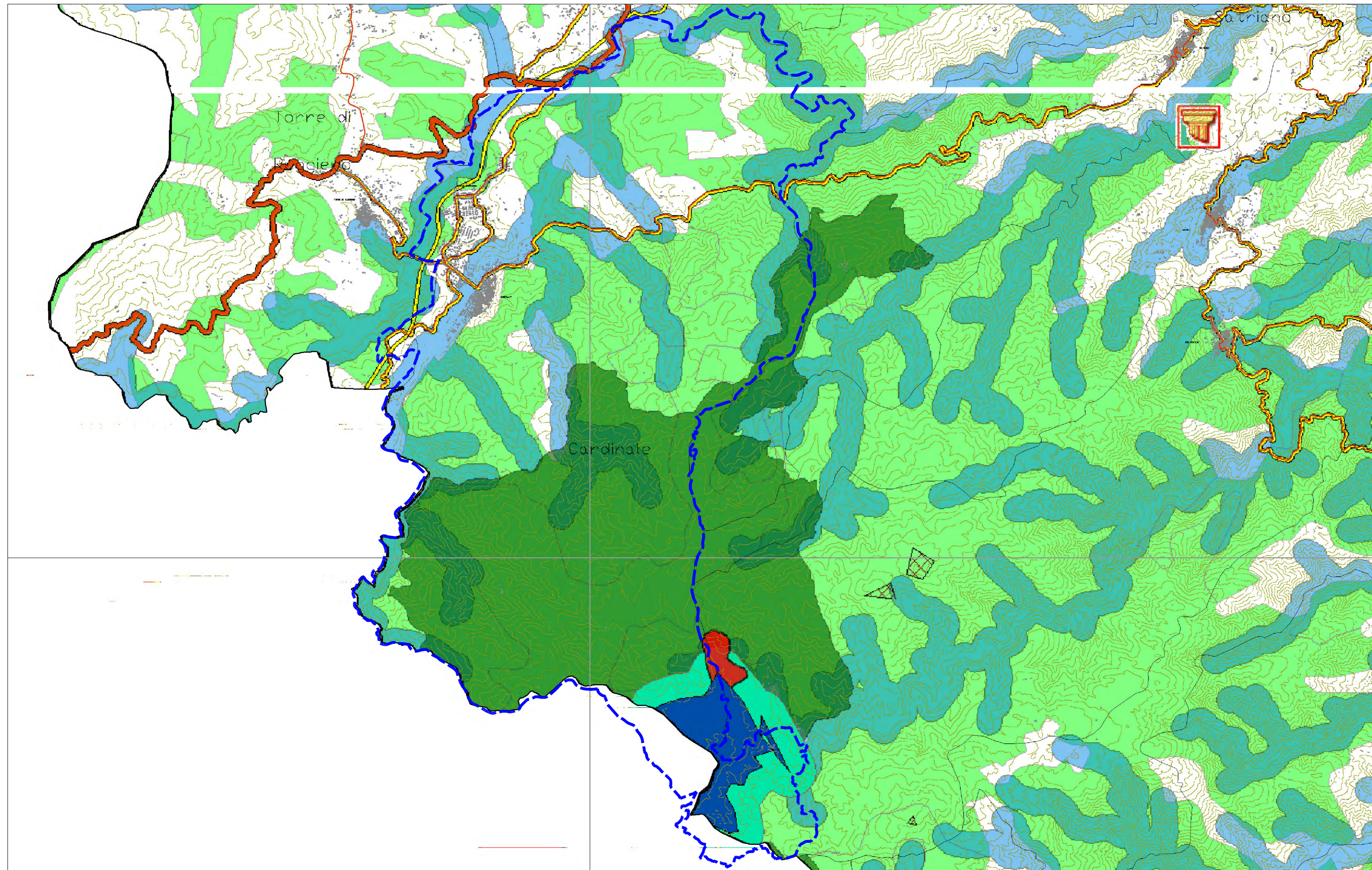

LEGENDA

Limiti comunali

Aree soggette a vincolo ai sensi del D. Lgs 42 / 04 e s.m.i

- territori costieri compresi in una fascia della profondità di 300 metri dalla linea di battigia, anche per i terreni elevati sul mare
- territori contermini ai laghi compresi in una fascia della profondità di 300 metri dalla linea di battigia, anche per i territori elevati sui laghi
- fiumi, torrenti, corsi d'acqua e le relative sponde o piedi degli argini per una fascia di 150 metri ciascuna
- montagne per la parte eccedente 1.200 metri sul livello del mare
- parchi e riserve nazionali o regionali, nonché i territori di protezione esterna dei parchi
- aree di reperimento nuovi parchi regionali e aree protette
- SIC, SIN, SIR, ZPS
- territori coperti da foreste e da boschi
- zone di interesse archeologico

Aree di notevole interesse pubblico ai sensi della Legge 1497 /

- | | | | | | |
|--------------------------------|-----|----------------------------|-----|---|-----|
| Lamezia Terme
D.M. 07.07.67 | (1) | Catanzaro
D.M. 10.01.72 | (2) | Curinga
D.M. 02.10.67 | (3) |
| Gizzeria
D.M. 12.08.67 | (4) | Montauro
D.M. 21.12.99 | (5) | Squillace
D.M. 21.12.99 | (6) |
| Montepaone
D.M. 21.12.99 | (7) | Tiriolo
D.M. 25.01.67 | (8) | Staletti
D.M. 29.05.74
D.M. 07.03.66
D.M. 21.12.99 | (9) |

Fasce di rispetto

- fascia di rispetto autostrada A3
- fascia di rispetto delle ferrovie di progetto ed esistenti
- fascia di rispetto delle strade statali di progetto ed esistenti
- fascia di rispetto delle strade provinciali di progetto ed esistenti
- fascia di rispetto aeroportuale