

**STUDIO
MACRI'
TECNICI
ASSOCIATI**



VIA LUCREZIA DELLA VALLE N. 19/40
88100 CATANZARO - P.IVA 02828730792
Tel./Fax 0961.753475

**STUDIO MACRI'
TECNICI ASSOCIATI**

Progetti integrati
d' Ingegneria
ed Architettura

RECAPITI e - mail:
studiomacri@interfree.it
studiomacriassociati@hotmail.it

giuseppe.macri@archiworldpec.it

SEDE OPERATIVA ED
AMM.VA
Centro Lucrezia della Valle
Via Lucrezia della Valle n.19/40

88100 CATANZARO (CZ)

Tel. e Fax 0961 753475

COMUNE DI CARDINALE
(PROVINCIA DI CATANZARO)

PROGETTO PRELIMINARE

ART. 53, COMMA2, LETTERA C) DEL D.LGS. N.163/2006

DATA:	IL PROGETTISTA:	IL DIRETTORE DEI LAVORI:
APRILE 2015	ARCH. GIUSEPPE MACRI'	ARCH. GIUSEPPE MACRI'

TITOLO DEL PROGETTO: PROGETTO DI COMPLETAMENTO DELLA BIBLIOTECA COMUNALE - RISTRUTTURAZIONE EDIFICI ESISTENTI E REALIZZAZIONE IMPIANTI - NUOVO MANTO DI COPERTURA E OPERE DI FINITURA ESTERNA ED INTERNA.
DECRETO LEGGE N. 133 DEL 12 SETTEMBRE 2014, ARTICOLO 3, COMMA 2, LETTERA C) ULTIMO CAPOVERSO (CANTIERI IN COMUNE).

Prot. Dis.	Modifiche:	1
	Sostituisce il N.	2
	Sostituito dal N.	3
ALL. N.	Oggetto del Disegno:	
A2.1	AEROFOTOGRAMMETRIA - INQUADRAMENTO TERRITORIALE	

SCALA:	ENTE APPALTANTE:
Sc. 1/5000	AMMINISTRAZIONE COMUNALE DI CARDINALE (CZ)
	RESPONSABILE UTC - ING.ANTONIO NISTICO' e-mail:ufficio.tecnico@comune.cardinale.cz.it

A TERMINI DI LEGGE - ART. 2578 - DEL C.C. CI RISERVIAMO L'ESCLUSIVA PROPRIETA' DI QUESTO ELABORATO TECNICO, CON DIVIETO DI
COPIARLO O RIPRODURLO SENZA IL NOSTRO CONSENSO SCRITTO

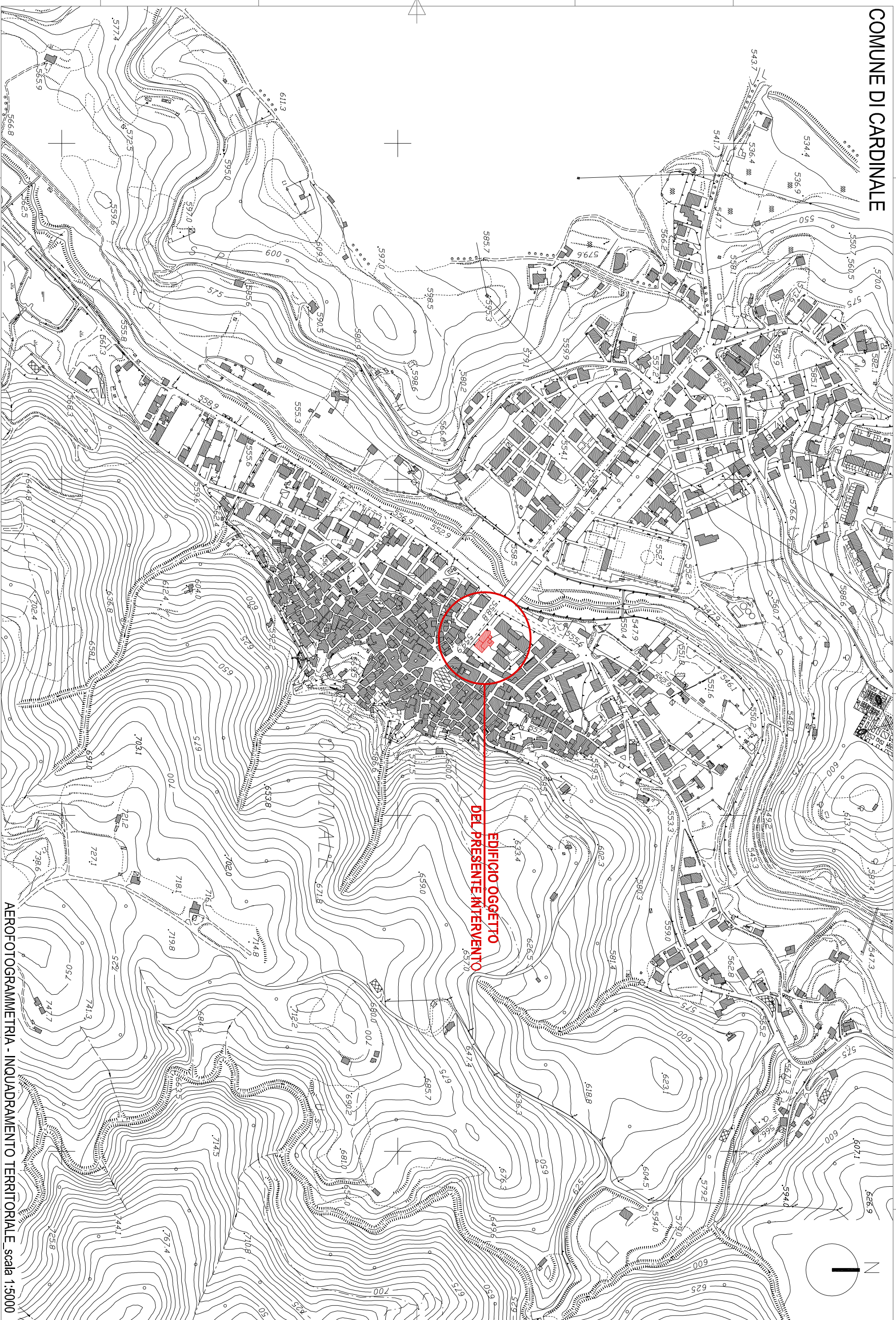

**EDIFICIO OGGETTO
DEL PRESENTE INTERVENTO**

CARDINALE