SCHEMA DEI CORPI DI FABBRICA_scala 1:200

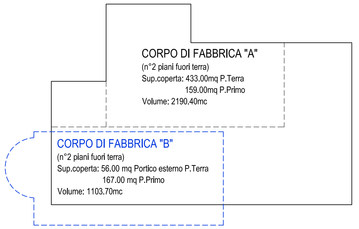

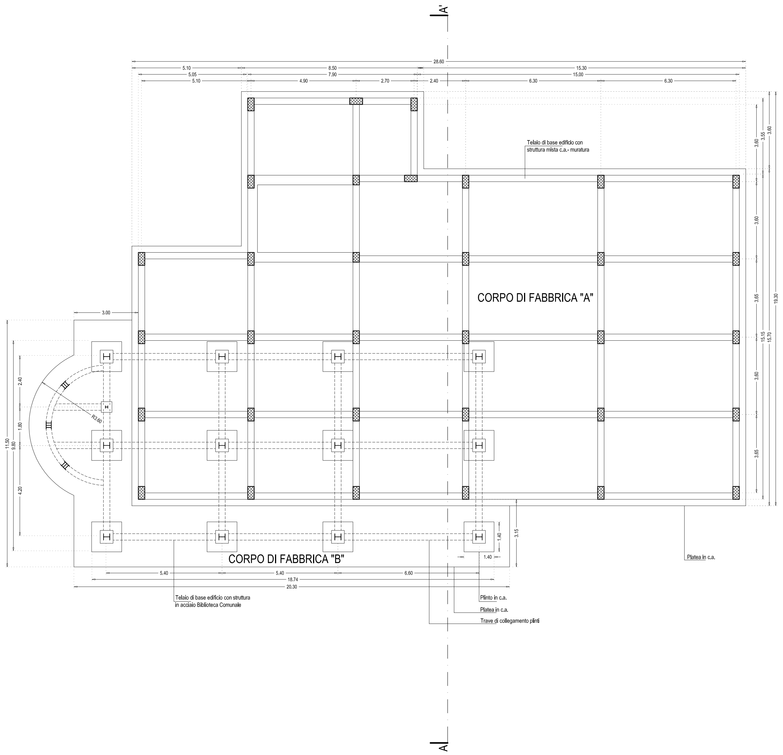

PIANTA DELLE FONDAZIONI

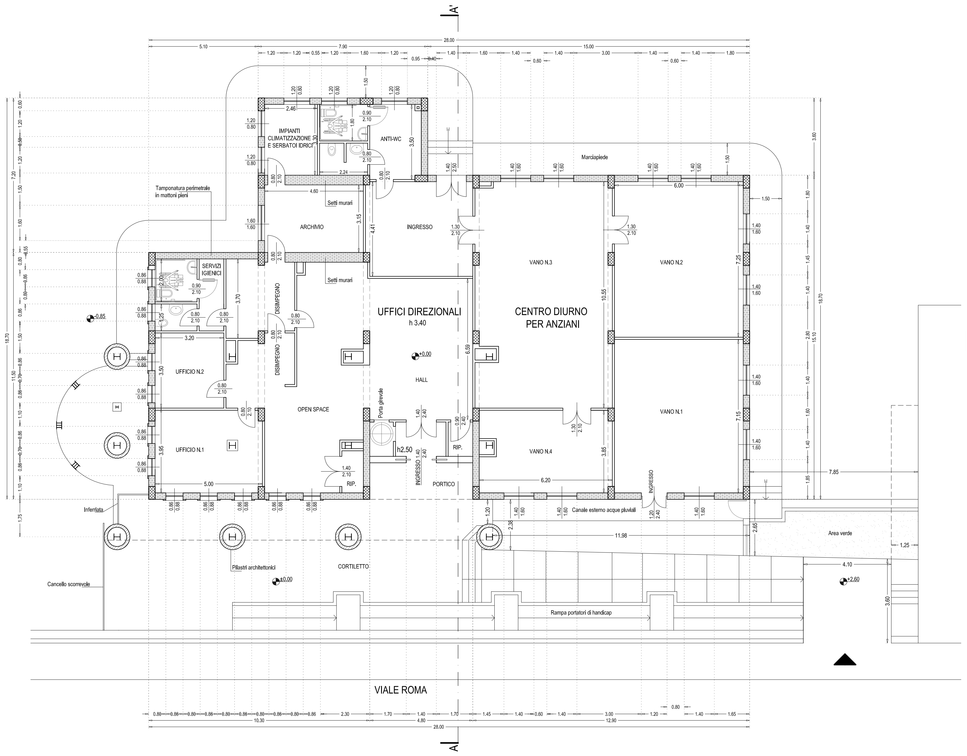

PIANTA PIANO TERRA

STUDIO MACRI' TECNICI ASSOCIATI
VIA LUCREZIA DELLA VALLE N. 19/40
88100 CATANZARO - P.IVA 02520730792
Tel./Fax 0961 753475

STUDIO MACRI' TECNICI ASSOCIATI

Progetti integrati d' Ingegneria ed Architettura

RECAPITI e - mail:
studiomacri@interfree.it
studiomaniassociati@hotmail.it

pec:
giuseppe.macri@archiwordpec.it

SEDE OPERATIVA ED AMM.VA
Centro Lucrezia della Valle
Via Lucrezia della Valle n.19/40

88100 CATANZARO (CZ)

Tel. e Fax 0961 753475

COMUNE DI CARDINALE
(PROVINCIA DI CATANZARO)

PROGETTO PRELIMINARE
ART. 53, COMMA2, LETTERA C) DEL D.LGS. N.163/2006

DATA:	PROGETTISTA:	DIREZIONE LAVORI:
APRILE 2015	ARCH. GIUSEPPE MACRI'	ARCH. GIUSEPPE MACRI'

TITOLO DEL PROGETTO:
PROGETTO DI COMPLETAMENTO DELLA BIBLIOTECA COMUNALE - RISTRUTTURAZIONE EDIFICI ESISTENTI E REALIZZAZIONE IMPIANTI - NUOVO MANTO DI COPERTURA E OPERE DI FINITURA ESTERNA ED INTERNA.

DECRETO LEGGE N. 133 DEL 12 SETTEMBRE 2014, ARTICOLO 3, COMMA 2, LETTERA C) ULTIMO CAPOVERSO (CANTIERI IN COMUNE).

Prot. Dis.	Modifiche:	N
	Sostituisce il N.	N
	Sostituito dal N.	N

ALL. N. **A3**

Oggetto del Disegno:
RILIEVI DELLO STATO DI FATTO E RESTITUZIONE GRAFICA DEL COMPLESSO EDILIZIO: PIANTA DELLE FONDAZIONI E PIANTA PIANO TERRA

SCALA:	ENTE APPALTANTE:
Sc. 1/100	AMMINISTRAZIONE COMUNALE DI CARDINALE (CZ)
	RESPONSABILE UTC - ING.ANTONIO NISTICO' e-mail:ufficio.tecnico@comune.cardinale.cz.it

A TERMINI DI LEGGE - ART. 2576 - DEL C. C. CI RISERVIAMO L'ESCLUSIVA PROPRIETA' DI QUESTO ELABORATO TECNICO, CON DIVIETO DI COPIARLO O REPRODURLO SENZA IL NOSTRO CONSENSO SCRITTO